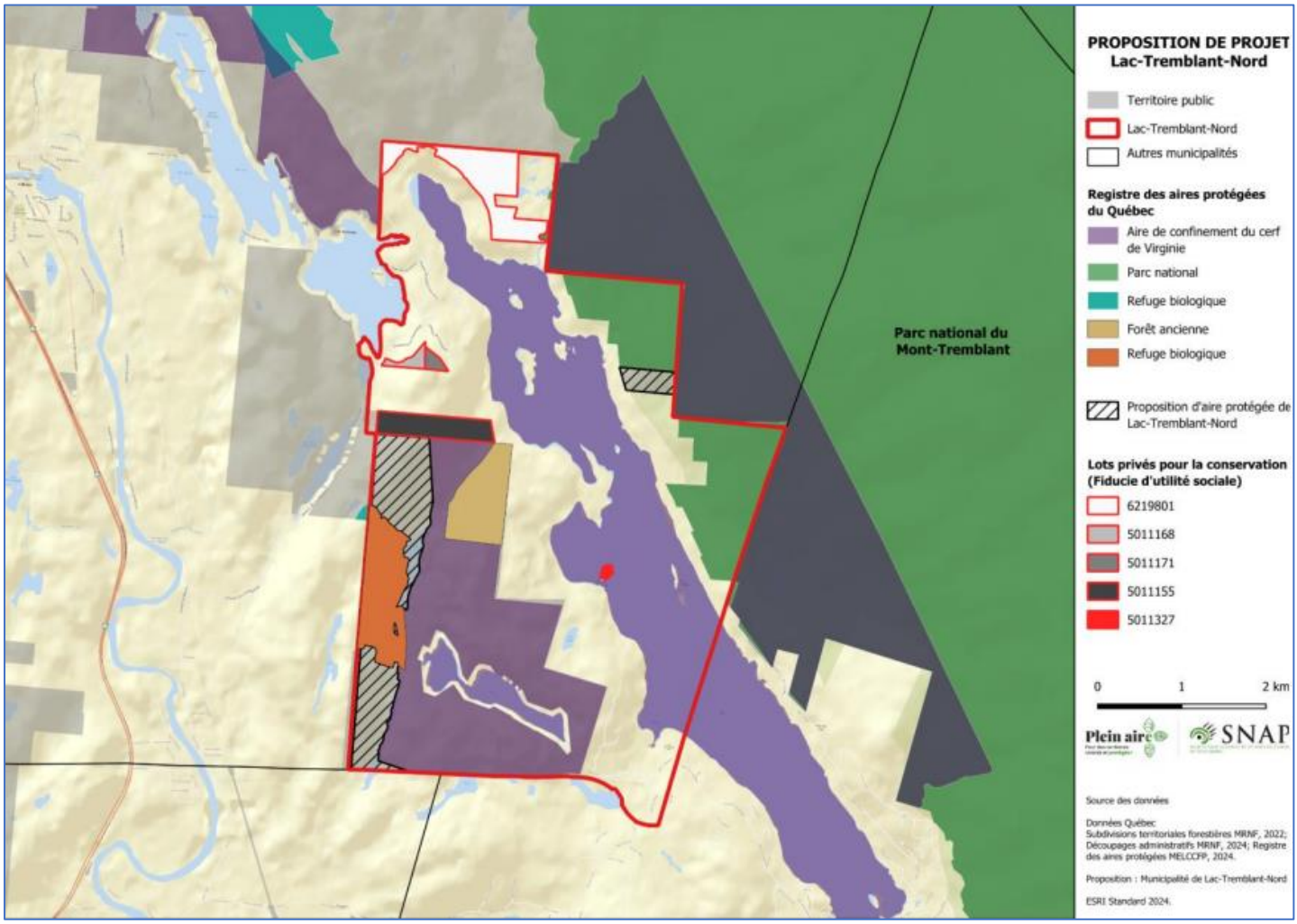PROJET DE CRÉATION D'UNE AIRE PROTÉGÉE ET D'UN CORRIDOR ÉCOLOGIQUE